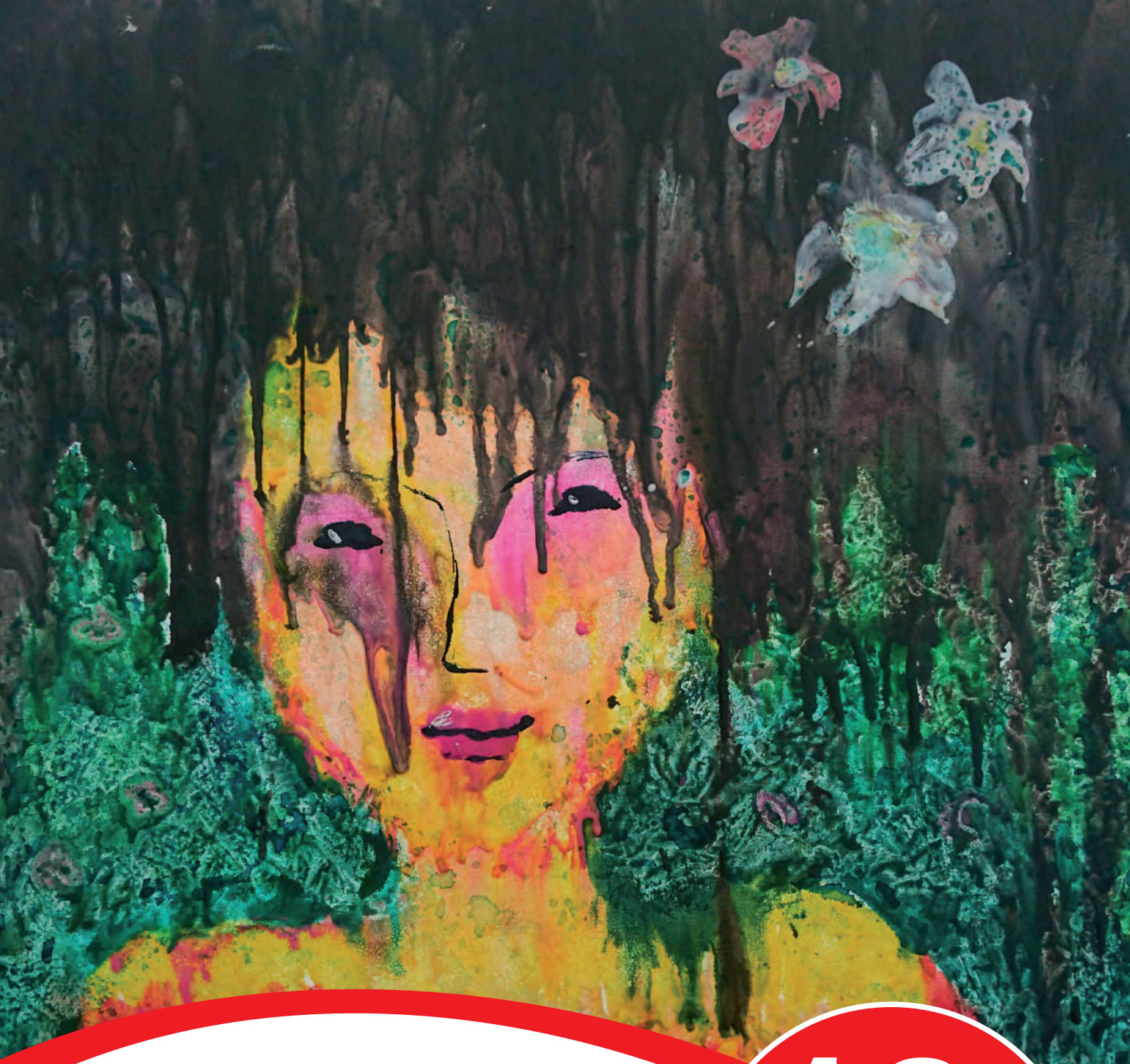

Ohne Filter 3.0

Austellung und Auktion

Bilder aus dem KunstWerk Atelier

18. November 2018

Eröffnung: 11:00 Uhr
Beginn Auktion: 13:00 Uhr
Ausstellung: 18.11.2018 - 16.02.2019

Galerie **Konrad-Adenauer-Platz 1 , 33330 Gütersloh**

Woldemar-Winkler-Stiftung der Sparkasse Gütersloh

Sparkasse Gütersloh-Rietberg

wertkreis Gütersloh wirken, werken, wohnen

Ohne Filter 3.0

Bilder aus dem KunstWerk Atelier
Ausstellung und Auktion: 18.11.2018 – 16.02.2019

Vom 18.11.2018 bis zum 16.02.2019 veranstaltet die Woldemar-Winkler-Stiftung der Sparkasse Gütersloh mit „Ohne Filter 3.0“ die Fortsetzung eines besonderen Kunstprojektes. Hier werden Arbeiten aus dem KunstWerk Atelier von wertkreis Gütersloh gezeigt und versteigert. Die Woldemar-Winkler-Stiftung möchte mit „Ohne Filter 3.0“ Menschen mit Behinderung eine Bühne bieten, die durch ihre künstlerische Betätigung Selbstverwirklichung und Anerkennung erfahren. Bereits die Ausstellungen „Ohne Filter 1.0“ und „Ohne Filter 2.0“ in den Jahren 2014 und 2016 waren ein viel beachteter Erfolg.

Im KunstWerk Atelier von wertkreis Gütersloh haben Menschen mit Behinderung die Möglichkeit, mit hochwertigen Arbeitsmitteln und begleitet von professionellen Künstler*innen kreativ zu werden, künstlerische Potentiale zu entdecken und zu erweitern. Hier entstehen selbstbewusste und authentische Werke, die gleichermaßen berühren wie begeistern. Aufgrund der hohen Qualität werden Arbeiten von KunstWerk-Künstler*innen mittlerweile auch jenseits des Kreis Gütersloh ausgestellt und nachgefragt. Durch den Erwerb der Kunstwerke unterstützen Sie sowohl die Kunstschaffenden als auch die Arbeit des KunstWerk Ateliers.

Am Sonntag, den 18. November 2018 gibt es in den Räumen der Sparkassen-Galerie der Sparkasse Gütersloh-Rietberg erneut die Möglichkeit, Kunstwerke zu ersteigern. Besuchen Sie die Auktion und erwerben Sie ausdrucksstarke und reflektierte Arbeiten aus Malerei und Zeichnung in vielen Formaten und vor allem ganz ohne Filter.

Eröffnung: Sonntag, 18.11.2018 um 11:00 Uhr
Beginn Auktion: Sonntag, 18.11.2018 um 13:00 Uhr

Galerie Konrad-Adenauer-Platz 1, 33330 Gütersloh

Öffnungszeiten:

Mo., Di., Mi.	8:30 Uhr - 17:00 Uhr
Donnerstag	8:30 Uhr - 18:00 Uhr
Freitag	8:30 Uhr - 16:00 Uhr

Bei Fragen zur Ausstellung wenden Sie sich bitte an:

wertkreis Gütersloh
wirken, werken, wohnen

Steffen Gerz
Mediensprecher wertkreis Gütersloh gGmbH
Fon 0 52 41 / 95 05 -253
Fax 0 52 41 / 95 05-129
Mobil 01 51 / 44 61 34 36
steffen.gerz@gt-net.de

VERSTEIGERUNGSBEDINGUNGEN

Mit der Teilnahme an der Versteigerung am 18. November 2018 erkennt der Bieter die nachstehenden Bedingungen an:

1. Die Versteigerung erfolgt freiwillig.
2. Sämtliche zur Versteigerung kommenden Gegenstände können vor der Versteigerung besichtigt und geprüft werden. An einzelnen Gegenständen können eventuelle Benutzungsspuren und Beschädigungen vorhanden sein. Die Beschreibungen erfolgen nach bestem Wissen und dienen nur zur Information und stellen keine Garantien im Rechtssinne dar.
3. Die Versteigerung erfolgt in € (Euro). Der Aufrufpreis wird vom Auktionator festgelegt. Gesteigert wird im Regelfall um 5,00 € bis zur Gebotsgrenze von 100 €. Darüber hinaus wird in Schritten von mindestens 10,00 € gesteigert.
4. Der Versteigerer behält sich das Recht vor, Katalognummern zu vereinen, zu trennen, außerhalb der Reihenfolge auszubieten oder zurückzuziehen.
5. Jeder Bieter hat vor Beginn der Auktion seinen Namen und seine Anschrift anzugeben und erhält darauf hin eine Bieternummer. Jeder Bieter erwirbt in eigenem Namen und auf eigene Rechnung.
6. Der Zuschlag wird erteilt, wenn nach dreimaligem Aufruf ein Übergebot nicht erfolgt und der vom Einlieferer vorgesehene Limitpreis erreicht ist. Wird dieser Limitpreis nicht erreicht, kann der Versteigerer das Gebot ablehnen oder unter Vorbehalt zuschlagen. Dieser Zuschlag ist für den Bieter vier Wochen verbindlich, für den Versteigerer jedoch freibleibend und er kann im Falle eines Nachgebotes auch ohne Rücksprache einem anderen Bieter den Zuschlag erteilen.
7. Der Zuschlag verpflichtet zur Abnahme und Bezahlung. Das Eigentum an den Versteigerungsgegenständen geht erst mit vollständiger Bezahlung aller Forderungen des Versteigerers an den Käufer über. Mit dem Zuschlag geht die Gefahr für etwaige Verluste, Beschädigungen, Verwechselungen etc. auf den Käufer über.
8. Der Kaufpreis setzt sich zusammen aus der Zuschlagsumme und einem Aufgeld in Höhe von 10%. Dieses Aufgeld kommt wertkreis Gütersloh gGmbH als Spende zugute.
9. Der Kaufpreis wird mit dem Zuschlag fällig und ist an den Versteigerer in bar zu zahlen.
10. Verweigert der Käufer Abnahme und Zahlung, kann der Versteigerer die Erfüllung des Kaufvertrages oder Schadenersatz wegen Nichterfüllung verlangen. Verlangt der Versteigerer Schadenersatz wegen Nichterfüllung, so ist er berechtigt, das Versteigerungsgut bei Gelegenheit neu zu versteigern.
11. Der Käufer ist verpflichtet, die Gegenstände unmittelbar nach der Auktion zu übernehmen. Auslieferungen und Verpackungen der ersteigerten Sachen erfolgen nicht.
12. Erfüllungsort und Gerichtsstand ist Gütersloh.
13. Diese Versteigerungsbedingungen gelten entsprechend für alle Fälle des Nachverkaufs von Gegenständen, die auf der Versteigerung nicht zugeschlagen worden sind. Sollten eine oder mehrere Bestimmungen dieser Versteigerungsbedingungen unwirksam sein oder werden, bleibt die Gültigkeit der übrigen Bestimmungen davon unberührt.
14. Verkäufer der Kunstwerke der öffentlichen Versteigerung ist wertkreis Gütersloh gGmbH, Im Heidkamp 20, 33334 Gütersloh, vertreten durch ihren Geschäftsführer Michael Buschsieweke.

	OF01 **Künstler: Judith Lippke** Titel: „Lichtspiele“ Technik: Ölkreide auf Leinwand Format: 40 x 50 cm Entstehungsjahr: 2018	Mindestgebot: 50 €
	OF02 **Künstlerin: Judith Lippke** Titel: „14 Streifen Meer“ Technik: Stoff, Tusche, Acryl auf Leinwand Format: 30 x 40 cm Entstehungsjahr: 2018	Mindestgebot: 40 €
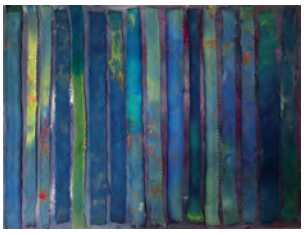	OF03 **Künstlerin: Judith Lippke** Titel: „16 Streifen Meer“ Technik: Stoff, Tusche, Acryl auf Leinwand Format: 30 x 40 cm Entstehungsjahr: 2018	Mindestgebot: 40 €
	OF04 **Künstlerin: Judith Lippke** Titel: „Nessi“ Technik: Mischtechnik auf Leinwand Format: 40 x 50 cm Entstehungsjahr: 2018	Mindestgebot: 70 €
	OF05 **Künstlerin: Antje Peeters** Titel: „Relax“ Technik: Tusche auf Papier Format: inkl. Rahmen 40 x 50 cm Entstehungsjahr: 2014	Mindestgebot: 50 €
	OF06 **Künstlerin: Antje Peeters** Titel: „Grazie 1“ Technik: Acryl auf Leinwand Format: 40 x 120 cm Entstehungsjahr: 2017	Mindestgebot: 100 €
	OF07 **Künstlerin: Antje Peeters** Titel: „Grazie 2“ Technik: Acryl auf Leinwand Format: 40 x 120 cm Entstehungsjahr: 2017	Mindestgebot: 100 €

	OF08 **Künstler: Antje Peeters** Titel: „Euphoria“ Technik: Acryl auf Leinwand Format: 80 x 100 cm Entstehungsjahr: 2017	Mindestgebot: 130 €
	OF09 **Künstlerin: Antje Peeters** Titel: „Morgennebel“ Technik: Acrylfarbe auf Leinwand Format: 100 x 120 cm Entstehungsjahr: 2018	Mindestgebot: 140 €
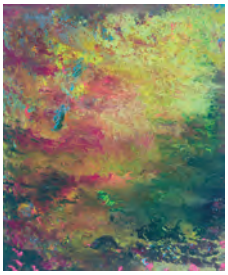	OF10 **Künstlerin: Jennifer P.** Titel: „Himmelsspektakel“ Technik: Acrylfarbe, Sandelholzpulver auf Leinwand Format: 50 x 60 cm Entstehungsjahr: 2018	Mindestgebot: 60 €
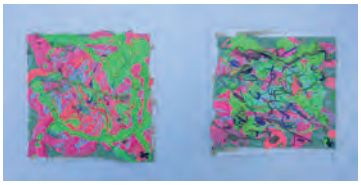	OF11 **Künstlerin: Jennifer P.** Titel: „bunt“, „kunterbunt“, Technik: Acrylfarbe auf Papier Format: je 25 x 25 cm inkl. Rahmen Entstehungsjahr: 2018	Mindestgebot: 20 € zusammen
	OF12 **Künstlerin: Jennifer P.** Titel: „bunte Fabelwesen“ Technik: Acrylfarbe auf Leinwand Format: 80 x 100 cm Entstehungsjahr: 2018	Mindestgebot: 100 €
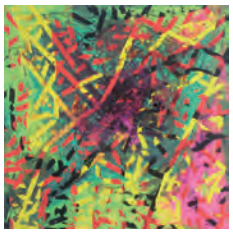	OF13 **Künstlerin: Jennifer P.** Titel: „Gitter“ Technik: Mischtechnik auf Leinwand Format: 80 x 80 cm Entstehungsjahr: 2018	Mindestgebot: 90 €
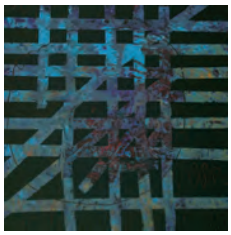	OF14 **Künstlerin: Jennifer P.** Titel: „Schachbrett“ Technik: Acryl auf Leinwand Format: 100 x 100 cm Entstehungsjahr: 2018	Mindestgebot: 120 €

	OF15 **Künstler: Heinz Weitkemper** Titel: „Ich habe gelogen“ Technik: Übermalung Format: 40 x 50 cm inkl. Rahmen Entstehungsjahr: 2016	Mindestgebot: 40 €
	OF16 **Künstlerin: Gisela Schruf** Ohne Titel Technik: Übermalung Format: 40 x 50 cm inkl. Rahmen Entstehungsjahr: 2016	Mindestgebot: 40 €
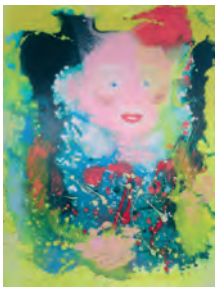	OF17 **Künstlerin: Eliette Gebauer** Ohne Titel Technik: Acrylfarbe auf Leinwand Format: 60 x 80 cm Entstehungsjahr: 2016	Mindestgebot: 80 €
	OF18 **Künstler: Carsten Böckmann** Ohne Titel Technik: Acrylfarbe auf Leinwand Format: 50 x 70 cm Entstehungsjahr: 2016	Mindestgebot: 60 €
	OF19 **Künstler: Sunar E.** Ohne Titel Technik: Acrylfarbe auf Leinwand Format: 50 x 70 cm Entstehungsjahr: 2016	Mindestgebot: 60 €
	OF20 **Künstlerin: Petra A.** Ohne Titel Technik: Acrylfarbe auf Leinwand Format: 50 x 70 cm Entstehungsjahr: 2018	Mindestgebot: 70 €
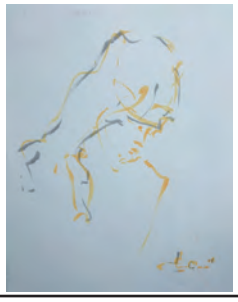	OF21 **Künstler: Helmut Heckmann** Ohne Titel Technik: Tusche auf Papier Format: 30 x 40 cm inkl. Rahmen Entstehungsjahr: 2016	Mindestgebot: 60 €

	OF22 **Künstler: Helmut Heckmann** Ohne Titel Technik: Tusche auf Papier Format: 30 x 40 cm inkl. Rahmen Entstehungsjahr: 2016	Mindestgebot: 60 €
	OF23 **Künstler: Helmut Heckmann** Ohne Titel Technik: Tusche auf Papier Format: 40 x 50 cm inkl. Rahmen Entstehungsjahr: 2016	Mindestgebot: 70 €
	OF24 **Künstlerin: Rihan Turan** Titel: „Fest der Tiere“ Technik: Mischtechnik auf Leinwand Format: 100 x 100 cm Entstehungsjahr: 2018	Mindestgebot: 100 €
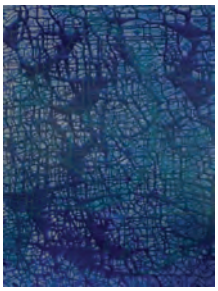	OF25 **Künstlerin: Rihan Turan** Titel: „Netzwerk“ Technik: Acrylfarbe auf Leinwand Format: 100 x 120 cm Entstehungsjahr: 2018	Mindestgebot: 110 €
	OF26 **Künstlerin: Rihan Turan** Titel: „Wolken und Wasser“ Technik: Acrylfarbe auf Leinwand Format: 50 x 70 cm Entstehungsjahr: 2017	Mindestgebot: 70 €
	OF27 **Künstlerin: Rihan Turan** Titel: „Tanz von Mensch und Tier“ Technik: Acrylfarbe auf Holzplatte Format: 30 x 40 cm inkl. Rahmen Entstehungsjahr: 2018	Mindestgebot: 20 €
	OF28 **Künstlerin: Jeanna H.** Titel: „Melone“ Technik: Mischtechnik auf Pappwabenplatte Format: 50 x 70 cm Entstehungsjahr: 2018	Mindestgebot: 60 €

	OF29 **Künstler: Christiane Denter** Titel: „Obst“ Technik: Mischtechnik auf Pappwabenplatte Format: 50 x 70 cm Entstehungsjahr: 2018	Mindestgebot: 60 €
	OF30 **Künstlerin: Nicole S.** Ohne Titel Technik: Mischtechnik auf Pappwabenplatte Format: 50 x 70 cm Entstehungsjahr: 2018	Mindestgebot: 60 €
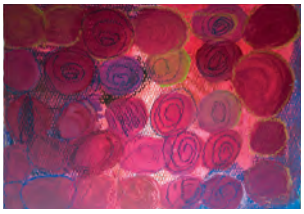	OF31 **Künstlerin: Miriam Miller** Titel: „Rosen“ Technik: Mischtechnik auf Pappwabenplatte Format: 50 x 70 cm Entstehungsjahr: 2018	Mindestgebot: 60 €
	OF32 **Künstlerin: Stefanie S.** Ohne Titel Technik: Acrylfarbe auf Leinwand Format: 50 x 50 cm Entstehungsjahr: 2018	Mindestgebot: 50 €
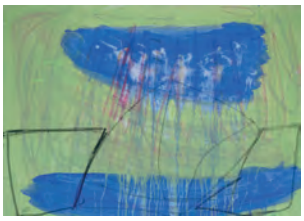	OF33 **Künstlerin: Stefanie S.** Ohne Titel Technik: Mischtechnik auf Leinwand Format: 50 x 70 cm Entstehungsjahr: 2018	Mindestgebot: 70 €
	OF34 **Künstlerin: Antje Peeters** Titel: „roots“ Technik: Lauchzwiebeln und Acrylfarbe auf Leinwand Format: 50 x 60 cm Entstehungsjahr: 2018	Mindestgebot: 60 €
	OF35 **Künstlerin: Antje Peeters** Titel: „Geisha“ Technik: Ölkreide auf Pappe Format: 60 x 80 cm inkl. Rahmen Entstehungsjahr: 2018	Mindestgebot: 80 €

	OF36 **Künstlerin: Antje Peeters** Titel: „Violett“ Technik: Tusche auf Papier Format: 60 x 80 cm inkl. Rahmen Entstehungsjahr: 2018	Mindestgebot: 70 €
	OF37 **Künstlerin: Antje Peeters** Titel: „Regen im Gesicht“ Technik: Acryl auf Leinwand Format: 100 x 100 cm Entstehungsjahr: 2018	Mindestgebot: 160 €
	OF38 **Künstlerin: Antje Peeters** Titel: „Abtauchen“ Technik: Acryl auf Leinwand Format: 80 x 100 cm Entstehungsjahr: 2018	Mindestgebot: 140 €
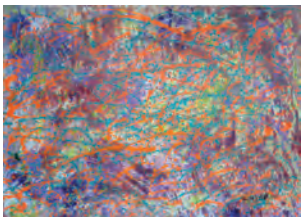	OF39 **Künstlerin: Ursula Strieker** Ohne Titel Technik: Acryl auf Leinwand Format: 50 x 70 cm Entstehungsjahr: 2018	Mindestgebot: 70 €
	OF40 **Künstler: Matthias Bunge** Ohne Titel Technik: Acrylfarbe auf Leinwand Format: 50 x 70 cm Entstehungsjahr: 2018	Mindestgebot: 70 €
	OF41 **Künstlerin: Secil Duyar** Ohne Titel Technik: Acrylfarbe auf Leinwand Format: 50 x 70 cm Entstehungsjahr: 2018	Mindestgebot: 70 €
	OF42 **Künstler: Ludger Ormeloh** Ohne Titel Technik: Acrylfarbe auf Leinwand Format: 50 x 70 cm Entstehungsjahr: 2018	Mindestgebot: 70 €

	OF43 **Künstler: Sascha Q.** Ohne Titel Technik: Acrylfarbe auf Leinwand Format: 50 x 70 cm Entstehungsjahr: 2018	Mindestgebot: 70 €
	OF44 **Künstler: Heinz Weitkemper** Titel: „Professor“ Technik: Styropordruck auf Papier Format: 30 x 36 cm Entstehungsjahr: 2016	Mindestgebot: 40 €
	OF45 **Künstlerin: Gisela Schruf** Titel: „lachendes Gesicht“ Technik: Styropordruck auf Papier Format: 32 x 26 cm Entstehungsjahr: 2016	Mindestgebot: 30 €
	OF46 **Künstlerin: Gisela Schruf** Titel: „Auge“ Technik: Styropordruck auf Papier Format: 32 x 26 cm Entstehungsjahr: 2016	Mindestgebot: 30 €
	OF47 **Künstlerin: Katharina Schmidt-Timpe** Titel: „Baby“ Technik: Styropordruck auf Papier Format: 28 x 60 cm Entstehungsjahr: 2016	Mindestgebot: 50 €
	OF48 **Künstlerin: Katharina Schmidt-Timpe** Ohne Titel Technik: Zeichnung auf Papier Format: 40 x 50 cm inkl. Rahmen Entstehungsjahr: 2016	Mindestgebot: 50 €
	OF49 **Künstlerin: Katharina Schmidt-Timpe** Ohne Titel Technik: Tusche auf Packpapier Format: 40 x 50 cm inkl. Rahmen Entstehungsjahr: 2016	Mindestgebot: 50 €

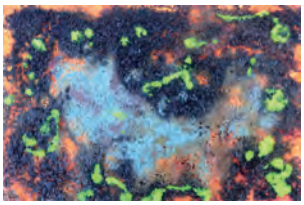	OF50 **Künstlerin: Jennifer P.** Titel: „Wolf im Sternenmantel“ Technik: Acrylfarbe und Glasflocken auf Malpappe Format: 30 x 40 cm inkl. Rahmen Entstehungsjahr: 2017	Mindestgebot: 20 €
	OF51 **Künstlerin: Jennifer P.** Titel: „stürmisch“ Technik: Acrylfarbe, Pigmente auf Leinwand Format: 120 x 120 cm Entstehungsjahr: 2016	Mindestgebot: 140 €
	OF52 **Künstlerin: Jennifer P.** Titel: „Herzschmerz“ Technik: Mischtechnik auf Leinwand Format: 100 x 100 cm Entstehungsjahr: 2017	Mindestgebot: 110 €
	OF53 **Künstlerin: Jennifer P.** Titel: „Die Vier Landen“ Technik: Acrylfarbe auf Leinwand Format: 80 x 100 cm Entstehungsjahr: 2018	Mindestgebot: 100 €
	OF54 **Künstlerin: Judith Lippke** Titel: „Farbflirren 1“, „Farbflirren 2“ Technik: Ölkreidestift auf Papier Format: je 30 x 40 cm inkl. Rahmen Entstehungsjahr: 2018	Mindestgebot: 50 € zusammen
	OF55 **Künstlerin: Judith Lippke** Titel: „Pfau“ Technik: Pastelkreide auf Papier Format: 40 x 40 cm inkl. Rahmen Entstehungsjahr: 2017	Mindestgebot: 50 €
	OF56 **Künstlerin: Judith Lippke** Ohne Titel Technik: Acrylfarbe auf Karton Format: 40 x 40 cm inkl. Rahmen Entstehungsjahr: 2015	Mindestgebot: 40 €

	OF57 **Künstlerin: Rihan Turan** Titel: „Blaues Wunder“ Technik: Acrylfarbe auf Leinwand Format: 120 x 150 cm Entstehungsjahr: 2017	Mindestgebot: 150 €
	OF58 **Künstlerin: Rihan Turan** Ohne Titel Technik: Acrylfarbe auf Leinwand Format: 60 x 80 cm Entstehungsjahr: 2018	Mindestgebot: 80 €
	OF59 **Künstlerin: Rihan Turan** Ohne Titel Technik: Mischtechnik auf Leinwand Format: 100 x 150 cm Entstehungsjahr: 2017	Mindestgebot: 120 €
	OF60 **Künstlerin: Rihan Turan** Titel: „strahelndes Meer“ Technik: Acrylfarbe auf Leinwand Format: 100 x 120 cm Entstehungsjahr: 2018	Mindestgebot: 110 €
	OF61 **Künstler: Helmut Heckmann** Ohne Titel Technik: Wellpapper, Tusche auf Leinwand Format: 60 x 80 cm Entstehungsjahr: 2017	Mindestgebot: 120 €
	OF62 **Künstler: Helmut Heckmann** Ohne Titel Technik: Kartondruck auf Papier Format: 60 x 80 cm inkl. Rahmen Entstehungsjahr: 2017	Mindestgebot: 100 €
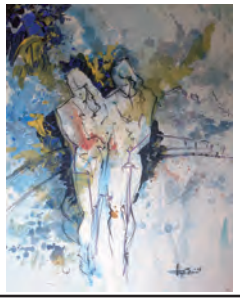	OF63 **Künstler: Helmut Heckmann** Ohne Titel Technik: Mischtechnik auf Leinwand Format: 80 x 100 cm Entstehungsjahr: 2017	Mindestgebot: 180 €

Notizen:

Notizen:

Woldemar-Winkler-Stiftung
der Sparkasse Gütersloh

Sparkasse
Gütersloh-Rietberg

Galerie

wertkreis Gütersloh
wirken, werken, wohnen